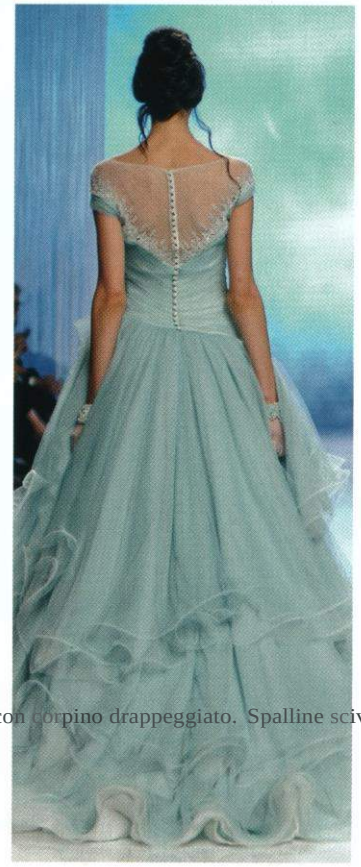

I'allestimento in giardino tra centrotavola fioriti e candelabri a tema, ideato da Alessia Santa per White Emotion.

MAGICO

IMPERIALE il wedding dress di tulle con corpino drappeggiato. Spalline scivolate e ampia gonna a più strati a baize irregolari.

FLAMENCO

Abito di tulle dalla linea a sirena. Drappeggi sul bustino e volants sulla gonna con profili a contrasto.

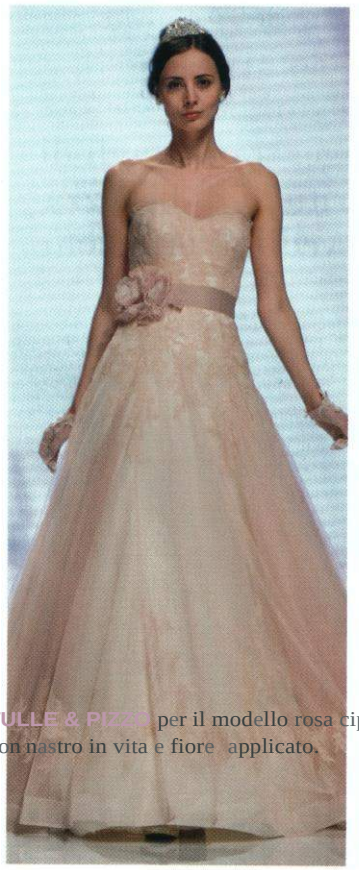

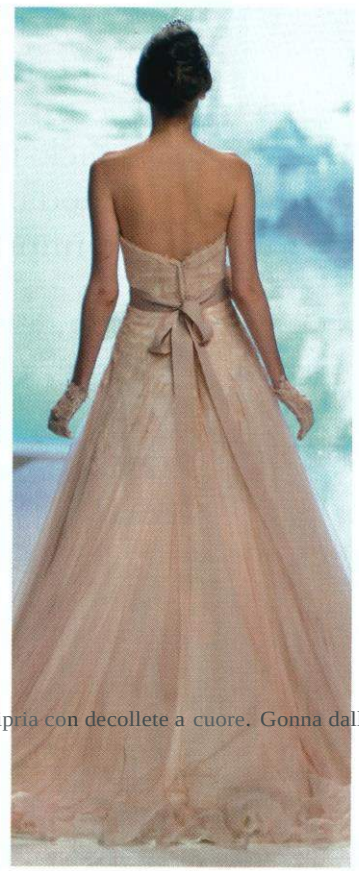

TULLE & PIZZO per il modello rosa cipria con decollete a cuore. Gonna dalla linea svasata con nastro in vita e fiore applicato.

GIUSEPPE PAPINI

Organze, sete e cady per abiti interamente ricamati o drappeggiati.
La collezione mescola eleganza e sensualita

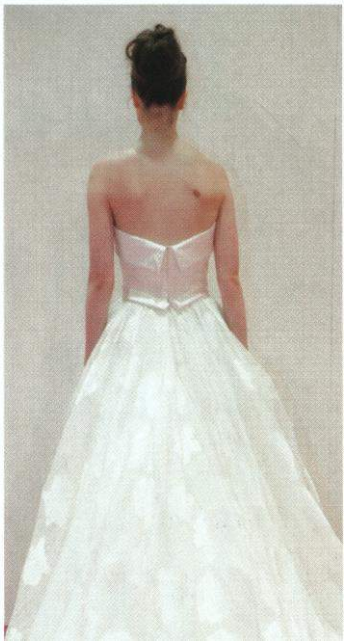

ricamate sulla gonna d'organza fil coupe dalla linea svasata. ,filo del bustino e ildettaglio in vita sono di duchesse di seta.

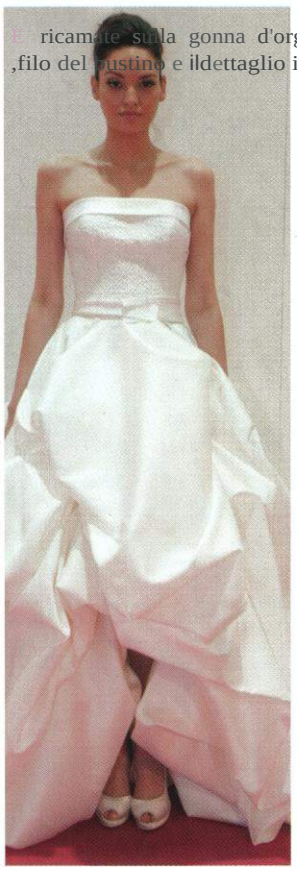

DA PRINCIPESSA
la decollete di pelle con applicazioni di cristalli , Loriblu.

PIZZO MACRAME

RUSTIC CHIC

i sacchettini di lino portaconfetti con nastri vichy, ideati da Alessia Santa per Whit e Emotion.

doppiato di cady di seta per l'abito con scollo a cuore e fascia di satin di seta. Fiocco asimmetrico sul retro.

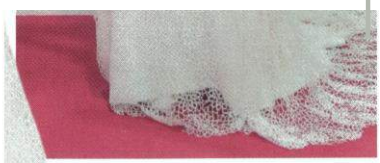

OLEG CASSINI

Tessuti interpretati come tele pittoriche.
Fiori e motivi naturali esaltano
le linee morbide e sinuose degli abiti.
11 colore di punta della collezione?
L'avorio cangiante

BE AUTI F U L l'abito bustier di tulle a motivi floreali con scollo a cuore. Mini velo asimmetrico di tulle con rose decoro.

C L ASSI C O l'abito di organza di seta dalla linea svasata con ricami sul bustino. Sul retro , scollo profondo e strascico.

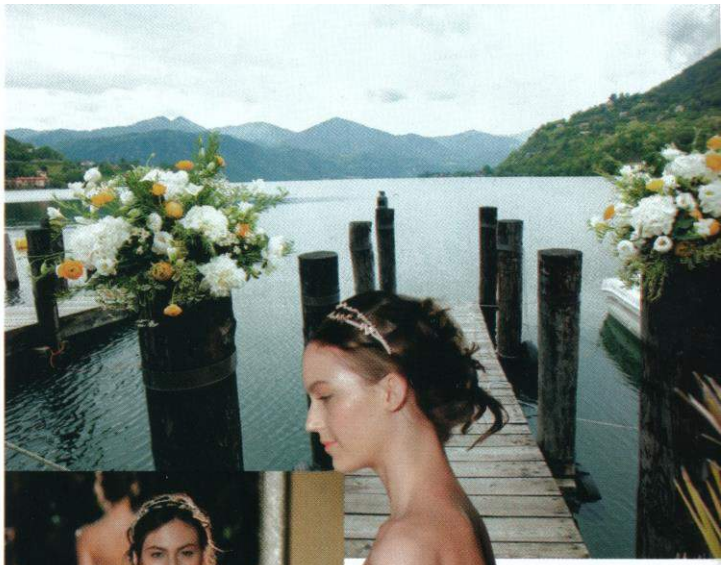

CORBEILLE
di fiori sul pontile per l'allestimento ideato da Alessia Santa per White Emotion.

DA M ASCATO
l'abito di raso di seta con decollete a cuore. Gonna dalla linea ampi con volants e strasci sul retro.

GOLD
la décolleté di pelle oro, Christian Louboutin (445 euro).